

県税

(1) 令和5年度の県税調定額及び収入額

(単位：千円、%)

| 区分 税目 | 県北地域 | | | | 県全体 | | |
|----------------------|------------|-------|-------|---------------|-------------|--------|-------|
| | 調定額 収入額 | 構成比 | 収入歩合 | 県全体に 占める割合 | 調定額 収入額 | 構成比 | 収入歩合 |
| 個人県民税 | 13,105,409 | 40.52 | 96.2 | 31.5 | 41,582,712 | 24.26 | 97.2 |
| | 12,612,306 | 39.78 | | 31.2 | 40,403,317 | 23.84 | |
| 法人県民税 | 1,035,328 | 3.20 | 99.4 | 22.6 | 4,583,173 | 2.67 | 99.3 |
| | 1,029,611 | 3.25 | | 22.6 | 4,552,902 | 2.69 | |
| 県民税利子割 | 5,016 | 0.02 | 100.0 | 6.3 | 79,486 | 0.05 | 100.0 |
| | 5,016 | 0.02 | | 6.3 | 79,486 | 0.05 | |
| 個人事業税 | 440,126 | 1.36 | 89.6 | 21.7 | 2,026,872 | 1.18 | 94.8 |
| | 394,327 | 1.24 | | 20.5 | 1,920,609 | 1.13 | |
| 法人事業税 | 10,580,018 | 32.71 | 99.6 | 23.7 | 44,673,632 | 26.06 | 99.7 |
| | 10,542,537 | 33.25 | | 23.7 | 44,541,406 | 26.28 | |
| 不動産取得税 | 1,017,684 | 3.15 | 98.0 | 24.1 | 4,215,661 | 2.46 | 97.2 |
| | 997,549 | 3.15 | | 24.4 | 4,095,650 | 2.42 | |
| ゴルフ場利用税 | 408,955 | 1.26 | 100.0 | 65.1 | 627,953 | 0.37 | 100.0 |
| | 408,955 | 1.29 | | 65.1 | 627,953 | 0.37 | |
| 狩猟税 | 4,445 | 0.01 | 100.0 | 24.7 | 17,966 | 0.01 | 100.0 |
| | 4,445 | 0.01 | | 24.7 | 17,966 | 0.01 | |
| 軽油引取税 | 356,724 | 1.10 | 100.0 | 2.5 | 14,304,418 | 8.34 | 98.2 |
| | 356,724 | 1.13 | | 2.5 | 14,043,354 | 8.29 | |
| 自動車税種別割 及び自動車税(旧) | 5,380,998 | 16.64 | 99.3 | 24.2 | 22,237,518 | 12.97 | 99.4 |
| | 5,345,605 | 16.86 | | 24.2 | 22,114,163 | 13.05 | |
| 県たばこ税 | 0 | 0.00 | | 0.0 | 2,186,032 | 1.28 | 100.0 |
| | 0 | 0.00 | | 0.0 | 2,186,032 | 1.29 | |
| 産業廃棄物税 | 6,997 | 0.02 | 100.0 | 5.7 | 122,886 | 0.07 | 100.0 |
| | 6,997 | 0.02 | | 5.7 | 122,886 | 0.07 | |
| その他 | 560 | 16.62 | 100.0 | 0.0 | 34,767,037 | 20.28 | 100.0 |
| | 560 | 0.00 | | 0.0 | 34,767,037 | 20.51 | |
| 合計 | 32,342,260 | 100.0 | 98.0 | 18.9 | 171,425,346 | 100.00 | 98.9 |
| | 31,704,632 | 100.0 | | 18.7 | 169,472,761 | 100.00 | |

※その他：個人県民税配当割、個人県民税株式等譲渡所得割、地方消費税譲渡割、地方消費税貨物割、自動車税環境性能割、鉾区税

※各税目の千円未満は四捨五入のため合計は一致しない場合がある。

(2) 県北地域及び県全体の県税調定額及び収入額の推移

(単位：千円、%)

| | 税目 | | 計 | 個人県民税 | 法人県民税 | 法人事業税 | 不動産取得税 | 自動車税 (自動車税種別 割・旧自動車税) | その他 |
|------|----|----------|-------------|------------|-----------|------------|-----------|-----------------------------|------------|
| | 年度 | | | | | | | | |
| 県北地域 | R5 | 調定額 | 32,342,260 | 13,105,409 | 1,035,328 | 10,580,018 | 1,017,684 | 5,380,998 | 1,222,823 |
| | | 収入額 | 31,704,632 | 12,612,306 | 1,029,611 | 10,542,537 | 997,549 | 5,345,605 | 1,177,024 |
| | | 収入歩合 | 98.0 | 96.2 | 99.4 | 99.6 | 98.0 | 99.3 | 96.3 |
| | | 収入額対前年度比 | 118.3 | 101.7 | 118.7 | 165.6 | 124.2 | 98.9 | 122.7 |
| | R4 | 調定額 | 27,431,693 | 12,886,726 | 871,974 | 6,400,756 | 839,315 | 5,438,021 | 994,901 |
| | | 収入額 | 26,804,485 | 12,403,342 | 867,243 | 6,365,233 | 803,299 | 5,406,165 | 959,203 |
| | | 収入歩合 | 97.7 | 96.2 | 99.5 | 99.4 | 95.7 | 99.4 | 96.4 |
| | | 収入額対前年度比 | 109.4 | 103.2 | 137.5 | 125.2 | 143.8 | 100.9 | 112.2 |
| | R3 | 調定額 | 25,109,284 | 12,483,862 | 634,263 | 5,096,509 | 623,913 | 5,385,521 | 885,216 |
| | | 収入額 | 24,508,901 | 12,019,191 | 630,831 | 5,084,699 | 558,623 | 5,360,306 | 855,251 |
| | | 収入歩合 | 97.6 | 96.3 | 99.5 | 99.8 | 89.5 | 99.5 | 96.1 |
| | | 収入額対前年度比 | 101.3 | 99.5 | 71.1 | 113.6 | 100.3 | 100.1 | 102.1 |
| 県全体 | R5 | 調定額 | 171,425,346 | 41,582,712 | 4,583,173 | 44,673,632 | 4,215,661 | 22,237,518 | 54,132,650 |
| | | 収入額 | 169,472,761 | 40,403,317 | 4,552,902 | 44,541,406 | 4,095,650 | 22,114,163 | 53,765,323 |
| | | 収入歩合 | 98.9 | 97.2 | 99.3 | 99.7 | 97.2 | 99.4 | 99.3 |
| | | 収入額対前年度比 | 100.2 | 102.0 | 94.3 | 100.4 | 85.9 | 99.7 | 100.6 |
| | R4 | 調定額 | 170,905,665 | 40,781,708 | 4,855,333 | 44,563,169 | 4,911,628 | 22,290,416 | 53,503,411 |
| | | 収入額 | 169,170,291 | 39,594,236 | 4,828,403 | 44,376,823 | 4,765,596 | 22,177,265 | 53,427,968 |
| | | 収入歩合 | 99.0 | 97.1 | 99.4 | 99.6 | 97.0 | 99.5 | 99.9 |
| | | 収入額対前年度比 | 100.9 | 102.1 | 106.1 | 111.1 | 102.1 | 101.0 | 92.5 |
| | R3 | 調定額 | 169,371,997 | 39,966,016 | 4,584,156 | 40,123,200 | 4,824,307 | 22,056,000 | 57,818,318 |
| | | 収入額 | 167,622,517 | 38,770,964 | 4,551,200 | 39,942,210 | 4,667,238 | 21,952,337 | 57,738,568 |
| | | 収入歩合 | 99.0 | 97.0 | 99.3 | 99.6 | 96.7 | 99.5 | 99.9 |
| | | 収入額対前年度比 | 108.5 | 99.6 | 90.5 | 119.3 | 130.7 | 100.0 | 112.1 |

(県北地域) その他：個人県民税配当割、県民税利子割、個人事業税、県たばこ税、ゴルフ場利用税、軽油引取税、鉦区税
狩猟税、産業廃棄物税

(県全体) その他：個人県民税配当割、個人県民税株式等譲渡所得割、県民税利子割、個人事業税、地方消費税譲渡割、
地方消費税貨物割、県たばこ税、ゴルフ場利用税、軽油引取税、自動車取得税環境性能割、鉦区税、
狩猟税、産業廃棄物税

※千円以下の単位は四捨五入とした

令和5年度 税目別収入額構成比 【県北地域】

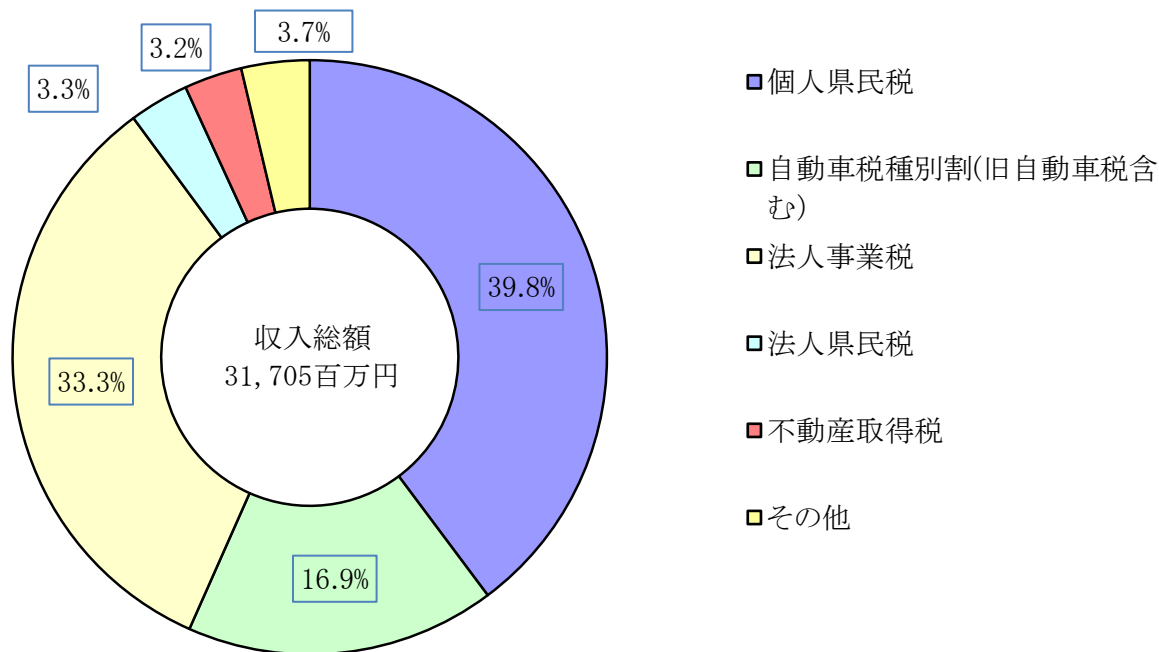

※その他：個人県民税配当割、県民税利子割、個人事業税、県たばこ税、ゴルフ場利用税、軽油引取税、鉦区税、狩猟税、産業廃棄物税

令和5年度 税目別収入額構成比 【県全体】

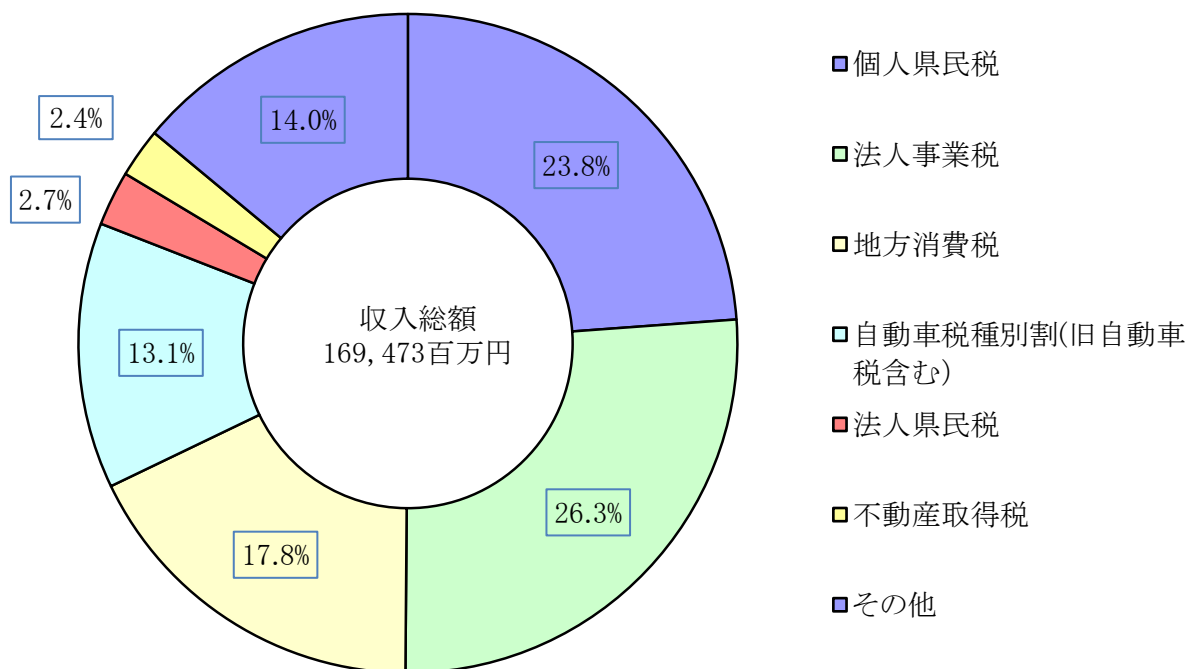

※その他：個人県民税配当割、個人県民税株式等譲渡所得割、県民税利子割、個人事業税、県たばこ税、ゴルフ場利用税、軽油引取税、自動車税環境性能割、鉦区税、狩猟税、産業廃棄物税

億円

県北地域の収入額及び収入歩合の推移

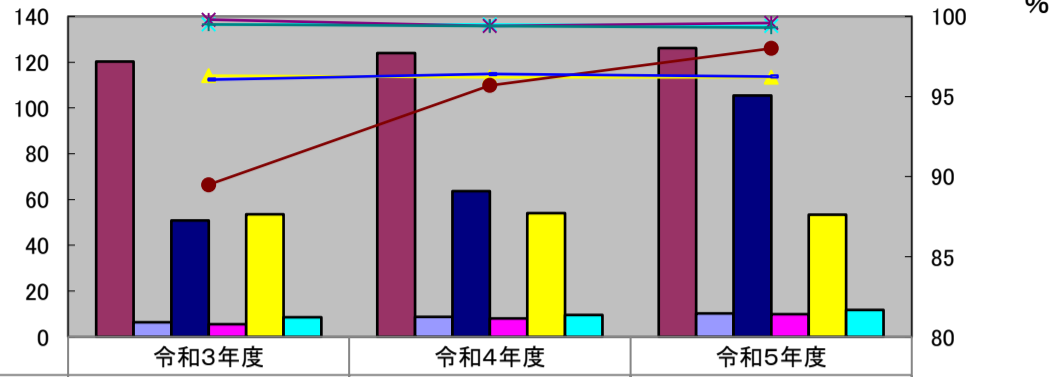

| | 令和3年度 | 令和4年度 | 令和5年度 |
|-------------|----------------|----------------|----------------|
| 個人県民税 | 12,019,190,924 | 12,403,341,531 | 12,612,306,333 |
| 法人県民税 | 630,831,263 | 867,243,336 | 1,029,610,500 |
| 法人事業税 | 5,084,698,787 | 6,365,232,902 | 10,542,537,198 |
| 不動産取得税 | 558,622,600 | 803,299,346 | 997,548,988 |
| 自動車税(種別割含む) | 5,360,306,344 | 5,406,164,934 | 5,345,605,122 |
| その他 | 850,250,137 | 959,202,885 | 1,177,023,581 |
| 個人県民税 | 96.3 | 96.2 | 96.2 |
| 法人県民税 | 99.5 | 99.5 | 99.4 |
| 法人事業税 | 99.8 | 99.4 | 99.6 |
| 不動産取得税 | 89.5 | 95.7 | 98 |
| 自動車税 | 99.5 | 99.4 | 99.3 |
| その他 | 96.1 | 96.4 | 96.3 |

その他:個人県民税配当割、県民税利子割、個人事業税、県たばこ税、ゴルフ場利用税、軽油引取税、

億円

熊本県の収入額及び収入歩合の推移

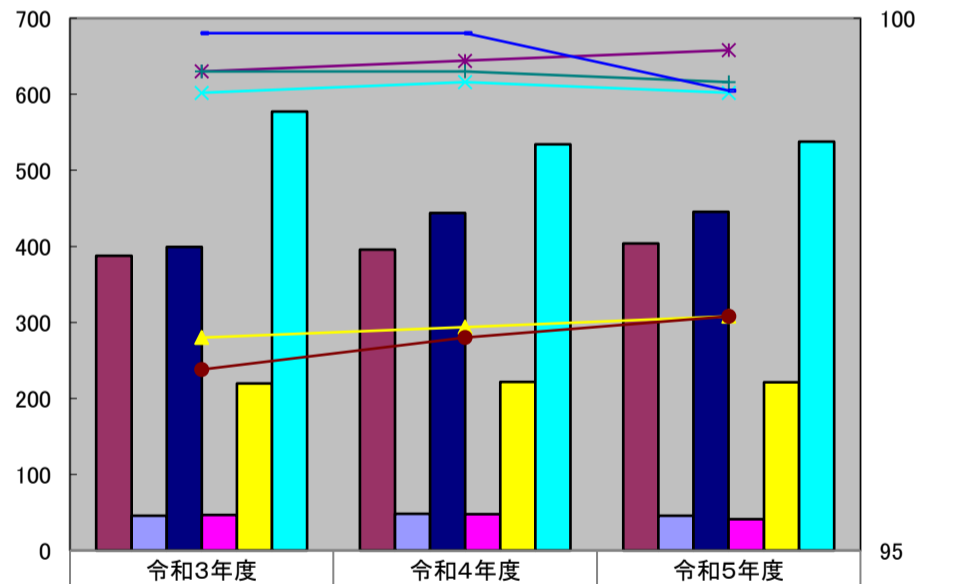

| | 令和3年度 | 令和4年度 | 令和5年度 |
|-------------|----------------|----------------|----------------|
| 個人県民税 | 38,770,963,750 | 39,594,235,585 | 40,403,317,262 |
| 法人県民税 | 4,551,199,704 | 4,828,403,128 | 4,552,902,014 |
| 法人事業税 | 39,942,210,750 | 44,376,823,176 | 44,541,405,872 |
| 不動産取得税 | 4,667,237,820 | 4,765,596,271 | 4,095,649,874 |
| 自動車税(種別割含む) | 21,952,337,065 | 22,177,264,730 | 22,114,163,070 |
| その他 | 57,738,567,705 | 53,427,968,473 | 53,765,322,722 |
| 個人県民税 | 97 | 97.1 | 97.2 |
| 法人県民税 | 99.3 | 99.4 | 99.3 |
| 法人事業税 | 99.5 | 99.6 | 99.7 |
| 不動産取得税 | 96.7 | 97 | 97.2 |
| 自動車税 | 99.5 | 99.5 | 99.4 |
| その他 | 99.9 | 99.9 | 99.3 |

その他:個人県民税配当割、個人県民税株式等譲渡所得割、県民税利子割、個人事業税、県たばこ税、ゴルフ場利用税、軽油引取税、自動車税環境性能割、鉾区税、狩猟税、産業廃棄物税